ПРАВИЛА ЗЕМЛЕПОЛЬЗОВАНИЯ И ЗАСТРОЙКИ ЕЛАНТОВСКОГО СЕЛЬСКОГО ПОСЕЛЕНИЯ НИЖНЕКАМСКОГО МУНИЦИПАЛЬНОГО РАЙОНА РЕСПУБЛИКИ ТАТАРСТАН. КАРТА ГРАДОСТРОИТЕЛЬНОГО ЗОНИРОВАНИЯ. ТЕРРИТОРИАЛЬНЫЕ ЗОНЫ

Территориальные зоны

- Ж-1 Зона индивидуальной жилой застройки
- ОД Многофункциональная общественно-деловая зона
- П-1 Производственная зона
- И Зона инженерной инфраструктуры
- СХ-1 Зона объектов сельскохозяйственного назначения
- СХ-1П Зона перспективного размещения объектов сельскохозяйственного назначения
- Р-1 Зона рекреационного назначения
- СН-1 Зона размещения кладбищ
- СН-2 Зона озеленения специального назначения
- СН-3 Зона размещения скотомогильника

Территории, на которые градостроительные регламенты не устанавливаются

- Земли сельскохозяйственного назначения
- Земли промышленности, энергетики, транспорта, связи, радиовещания, телевидения, информатики, земли для обеспечения космической деятельности, земли обороны, безопасности и земли иного специального назначения
- Земли лесного фонда
- Земли водного фонда

Прочие условные обозначения
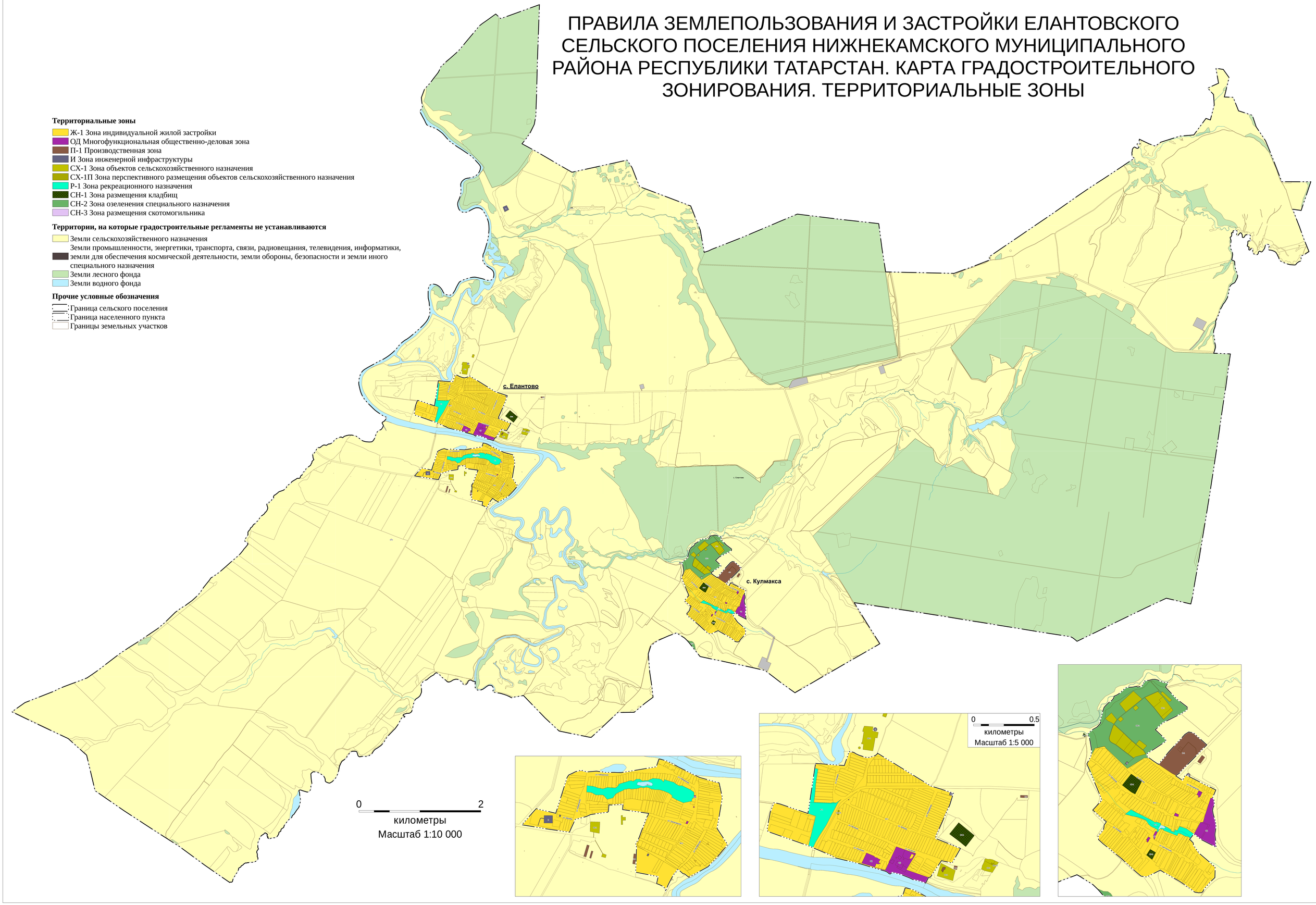
- Граница сельского поселения
- Граница населенного пункта
- Границы земельных участков